

MODUL PRAKTIKUM
HORTIKULTURA LANSKAP

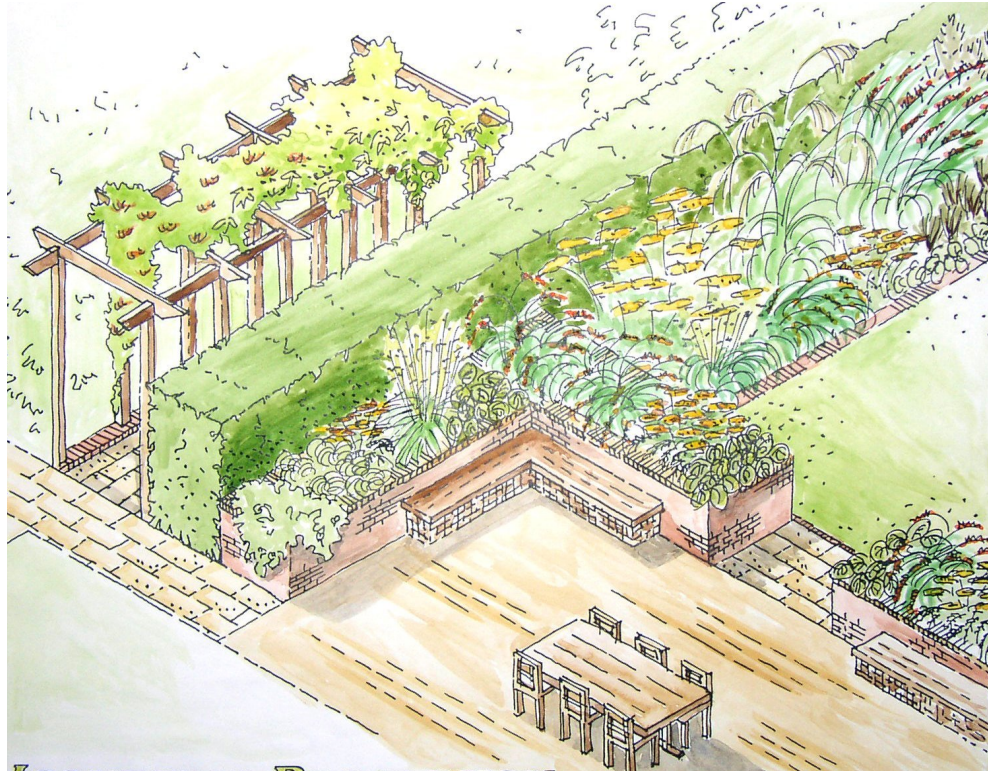

Oleh
Dr. Ir. Sitawati, MS
Euis E Nurlaelih, SP. MSi.
Medha Baskara, SP. MT.

Nama Mahasiswa :

NIM :

JURUSAN BUDIDAYA PERTANIAN
FAKULTAS PERTANIAN
UNIVERSITAS BRAWIJAYA
MALANG
2016

**KARTU KETERANGAN MENGIKUTI PRAKTIKUM
HORTIKULTURA LANSKAP**

Nama Lengkap :

N I M :

Bersama ini diputuskan bahwa mahasiswa, dengan data di atas telah memperoleh nilai praktikum dengan rincian:

Materi	Nilai	Paraf Asisten	Tanggal
I			
II			
III			
VI			
V*			
Quiz			
Total			

Keterangan : tabel diisi oleh Asisten Praktikum Hortikultura Lanskap

* Nilai tugas = 2X nilai tugas lainnya

Berdasarkan nilai di atas, kepada yang bersangkutan diberikan Nilai Praktikum Hortikultura Lanskap pada tahun akademik 2014-2015 yaitu :



Demikian kartu keterangan ini dibuat dan dapat digunakan sebagaimana semestinya

Malang,2017
Koordinator Praktikum

Medha Baskara, SP, MT
NIP 132 243 328

KATA PENGANTAR

Mata Kuliah **Hortikultura Lanskap** merupakan mata kuliah pilihan pada Program Studi Agroekoteknologi Pertanian Fakultas Pertanian Universitas Brawijaya yang diberikan pada tiap semester genap. Adapun beban studi mata kuliah ini adalah 3 SKS yang terdiri dari 2 SKS kuliah (setara dengan 2 kali 50 menit kuliah) dan 1 SKS praktikum (setara dengan 2-3 jam praktikum) per minggu.

Setelah mengikuti praktikum mata kuliah ini mahasiswa diharapkan akan dapat :

1. Menjelaskan sifat fisik, hortikultura dan estetika tanaman serta penggunaannya dalam lanskap.
2. Memilih tanaman yang sesuai untuk suatu lanskap berdasarkan aspek fungsional, hortikultural dan estetika.
3. Melakukan perhitungan kebutuhan tanaman dan teknik penanamannya berdasarkan gambar disain lanskap.
4. Membuat rancangan taman sederhana dengan memperhatikan aspek estetis dan fungsional berdasarkan prinsip-prinsip desain.

Modul Praktikum Mata Kuliah Hortikultura Lanskap digunakan sebagai pedoman pelaksanaan praktikum dalam menunjang pemahaman dan penguasaan materi serta penerapan teori ke dalam praktek

Malang, Februari 2017

Tim Penyusun

TATALAKSANA PRAKTIKUM

- A. Kehadiran praktikum minimal 80 % kecuali dengan alasan yang dapat dibenarkan (disertai Surat Keterangan Dokter/Izin khusus)
- B. Pengumpulan tugas 100% dengan pengurangan nilai untuk setiap keterlambatan.
- C. Setiap tugas harus di-ACC/dikonsultasikan kepada Asisten Praktikum.
- D. Nilai praktikum akan memberikan kontribusi 30% terhadap nilai total mata kuliah Hortikultura Lanskap. Nilai praktikum tersebut terdiri dari :

1. Quiz	5%
2. <u>Tugas (disiplin, aktivitas, kreativitas)</u>	<u>25%</u>
Total	30%

- D. Materi praktikum terdiri dari :
 - 1. Teknik Menggambar dalam Rancangan Taman (1 minggu)
 - 2. Unsur dan Prinsip Perancangan (1 minggu)
 - 3. Pengenalan Tanaman dalam Taman (1 minggu)
 - 4. Fungsi Tanaman dalam Taman (1 minggu)
 - 5. Teknologi Penanaman Vegetasi di Perkotaan (1 minggu)
 - 6. Proses Perancangan Taman (4-5 minggu)
- F. Seluruh materi praktikum akan diberikan kurang lebih selama 11-12 minggu termasuk konsultasi, pengumpulan tugas dan ujian praktikum.

DAFTAR ISI

	Halaman
KATA PENGANTAR.....	iii
TATALAKSANA PRAKTIKUM.....	iv
1. Teknik Menggambar dalam Rancangan Taman.....	1
2. Unsur dan Prinsip Perancangan	5
3. Tanaman dalam Taman	12
4. Fungsi Tanaman dalam Taman	25
5. Teknologi Penanam Vegetasi di Perkotaan.....	28
6. Proses Perancangan Taman.....	32
DAFTAR PUSTAKA.....	34

DAFTAR TABEL

Nomor	Lampiran	Hal
1.	Contoh Rancangan Anggaran Biaya Pembuatan Taman Rumah	
2.	Contoh Skedul Kerja Pembuatan Taman Rumah.....	